

chodníky

1:100

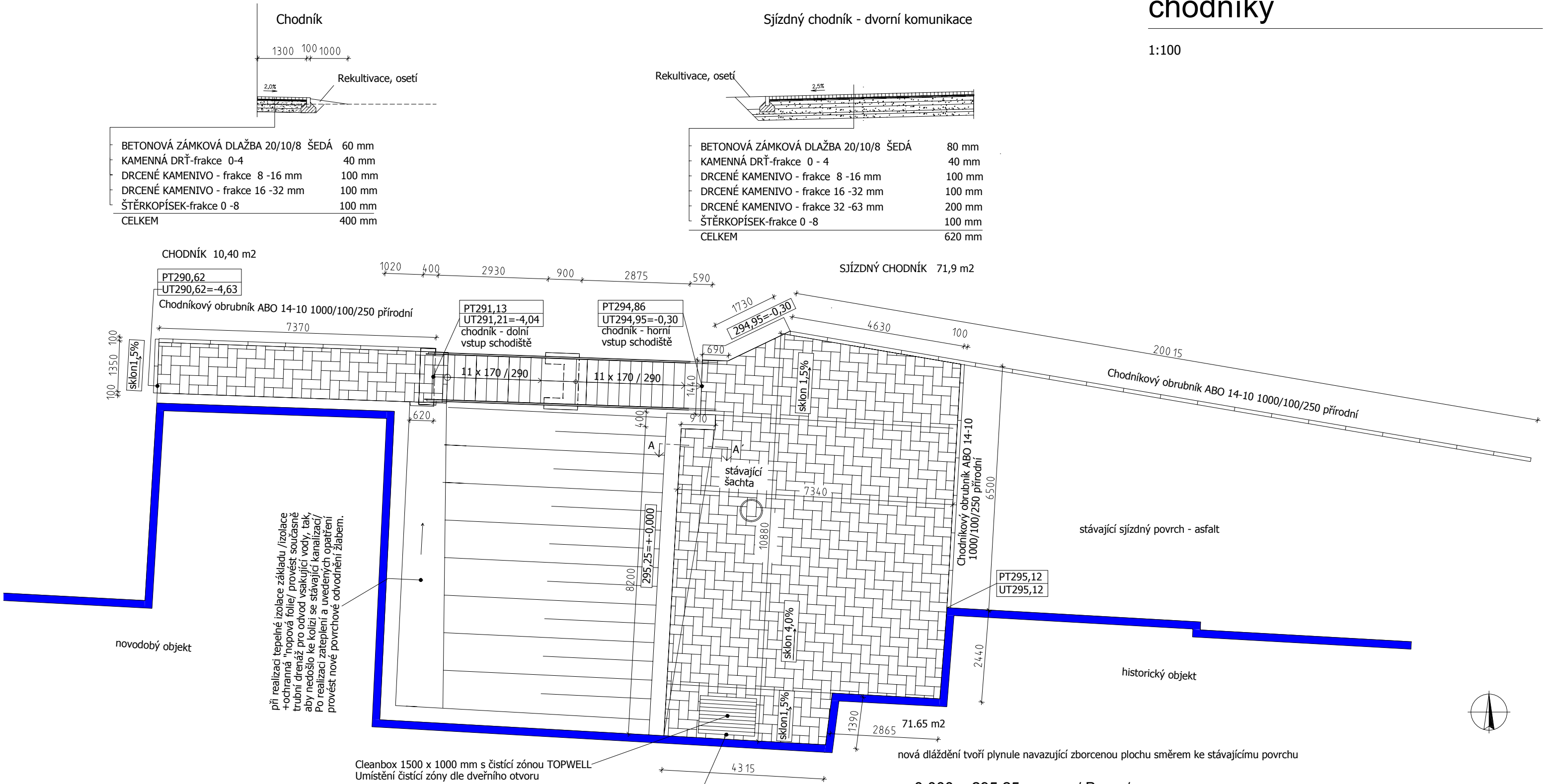

+ - 0,000 = 295,25 m.n.m / B.p.v./			
hlavní inženýr projektu :		zodpovědný projektant :	
ing.arch. Kovářiček Jiří		technická kontrola :	
		ing.arch. Kovářiček Jiří	
zodp. projektant spec. :		vypracoval :	
		ing. Lenka Kováříčková	
		kreslil :	
investor :		Město Šternberk, Horní náměstí 16, 785 01 Šternberk	
místo :		Opavská 14, 785 01 Šternberk	
parc.č. :		1066, č.pop. 1386	
		kraj : Olomoucký	
název :		Dům dětí a mládeže Šternberk, Opavská 14	
		OPRAVA OPĚRNÉ ZÍDKY V AREÁLU DDM	
ozn. :		OBNOVA ZÍDKY A SCHODIŠTĚ	
		Chodníky, zpevněné plochy	
		Studio JKL projektový atelier	
		Hvězdné Údolí 1, Šternberk	
		tel., fax: 585 012 191	
		mobil: 606 842 191, 722 932 652	
		e-mail: studiojkl@seznam.cz	
		IČO: 13001116	
		formát :	
		A3	
		datum :	
		06/2020	
		stupeň :	
		DSP + DPS	
		číslo zakázky :	
		3750120	
		část :	
		měřítko :	
		1:100	
		číslo výkresu :	
		D1.1.b11	